

OTSUS

Narva

10.02.2011 nr 27

Kangelaste prospekt T1 maaüksuse Narva linna munitsipaalomandisse taotlemine ja maaüksusele katastriüksuse sihtotstarbe määramine

1. ASJAOLUD JA MENETLUSE KÄIK

Olemasoleva tänavarajatise teenindamiseks moodustatakse maaüksus, ligikaudse pindalaga 3 100 m² ja sihtotstarbega transpordimaa.

Moodustavatel maaüksusel, asub tänavarajatis (sõidutee), mis on Narva linna omandis (Narva linnale üleantud 11.12.1992.a Riigivara munitsipaalomandisse andmise aktiga nr 17/504).

Ida-Viru maavanema poolt 15.12.2010.a kooskõlastatud Kangelaste prospekt T1 maaüksuse piiride ettepaneku alusel on koostatud munitsipaalomandisse taotletava maaüksuse asendiplaan (lisa1).

Vastavalt Vabariigi Valitsuse 23.10.2008 määruse nr 155 „Katastriüksuse sihtotstarvete liigid ja nende määramise kord” § 4 punktile 3 kohalik omavalitsus võtab vastu katastriüksuse sihtotstarbe määramise otsuse. Vabariigi Valitsuse 02.06.2006.a määruse „Maa munitsipaalomandisse andmise kord“ § 6 lõige 1 kohaselt kohaliku omavalitsuse volikogu vastava otsuse alusel koostatud maa munitsipaalomandisse andmise taotluse esitab linnavalitsus maa munitsipaalomandisse andmise otsustajale.

2. ÕIGUSLIKUD ALUSED

- 2.1. Kohaliku omavalitsuse korralduse seaduse § 22 lõike 1 punkti 37 kohaselt kuuluvad volikogu ainupädevusse muud seadusega antud küsimused.
- 2.2. Maareformi seaduse § 25 lõige 1 sätestab, et munitsipaalomandisse antakse tasuta Maareformi seaduse paragrahvis 28 nimetatud maa.
- 2.3. Maareformi seaduse § 28 lõike 1 punkti 1 kohaselt antakse linna omandisse munitsipaalomandisse jäävate hoonete ja rajatiste alune ning neid teenindav maa.
- 2.4. Juhindudes Teeseaduse § 3, Maakatastriseaduse § 18 lõikest 6, Vabariigi Valitsuse 02.06.2006.a määrusest nr 133 “Maa munitsipaalomandisse andmise kord”, Vabariigi Valitsuse 23.10.2008 määrusest nr 155 „Katastriüksuse sihtotstarvete liigid ja nende määramise kord” ning Narva Linnavalikogu 28.11.2001.a määrusega nr 92/49 kehtestatud linna üldplaneeringust.

3. OTSUS

- 3.1. Taotleda Narva linna munitsipaalomandisse Kangelaste prospekt T1 maaüksus (lisa1), ligikaudse pindalaga 3 100 m².
- 3.2. Määrata Kangelaste prospekt T1 maaüksusele katastriüksuse sihtotstarbeks transpordimaa (007; L).

4. RAKENDUSSÄTTED

- 4.1. Linnavalitsusel esitada maavanemale punktis 3.1 nimetatud maa munitsipaliseerimiseks taotlus koos kõigi vajalike lisamaterjalidega.
- 4.2. Maavanema jaatava vastuse korral moodustada Linnavalitsusel punktis 3.1 nimetatud katastriüksus ja kinnitada piirid ning esitada katastritoimik registreerimiseks Maa-ameti Ida-Viru katastribüroosse.
- 4.3. Otsus jõustub teatavastegemisest.
- 4.4. Otsust on võimalik vaidlustada Tartu Halduskohtu Jõhvi Kohtumajas 30 päeva jooksul alates jõustumisest.





Mihhail Stalnuhhin
Linnavalikogu esimees

Munitsipaalomandisse taotletava maa asendiplaan

katastrikaart: ortofoto 65.932

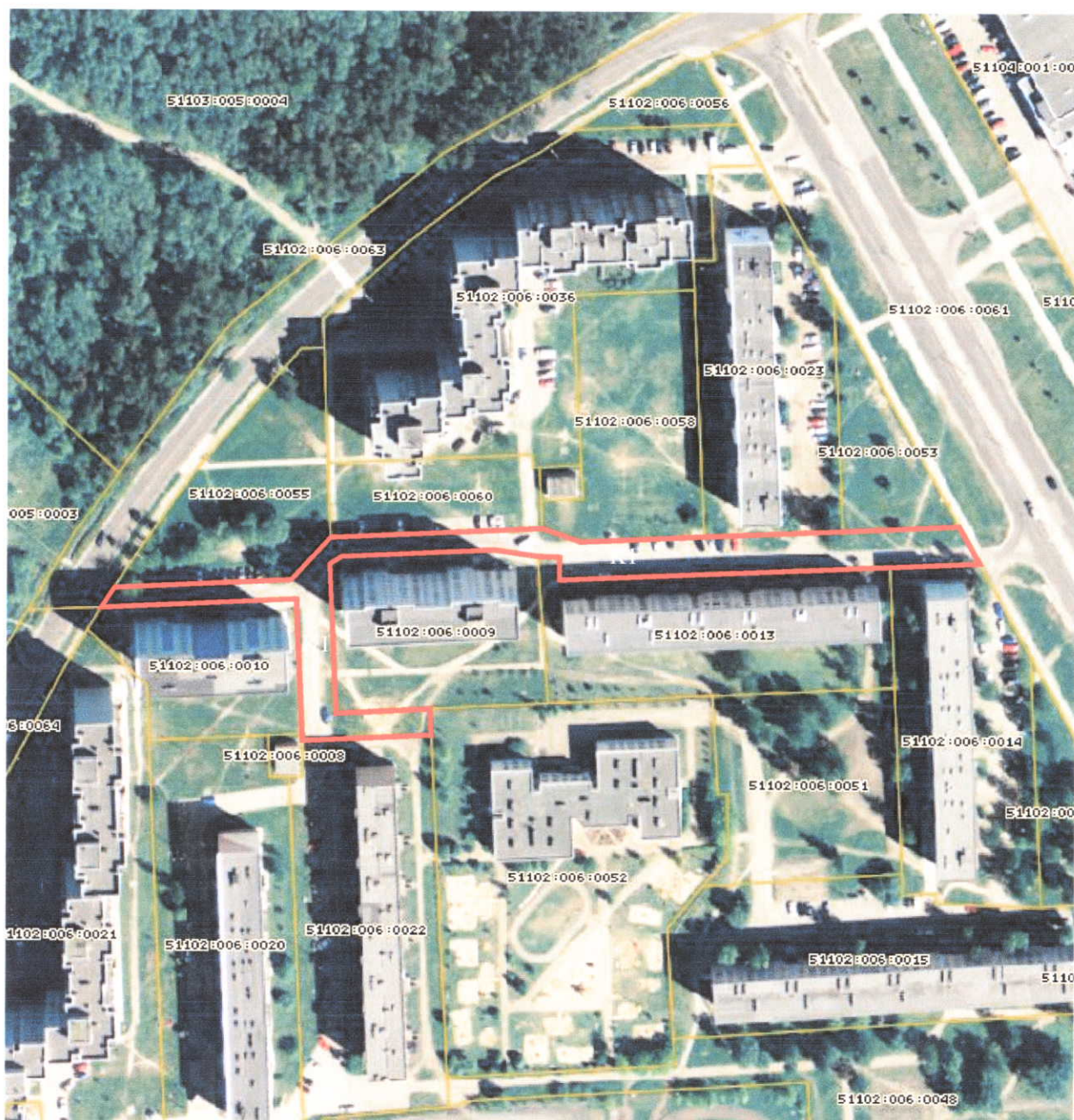
Narva Linnavalikogu
1002.11 otsuse nr 27
Lisa 1



-  *munitsipaalomandisse taotletava maa piirid
ligikaudne pindala 3 100 m²*
-  *kinnisomandite piirid*

KITSENDUSED:

K1 - tehnovõrgud

NARVA LINNAVALITSUS ARHITEKTUURI - JA LINNAPLANEERIMISE AMET Peetri plats 5 NARVA 20308 tel. +372 35 99050 +372 35 99171	M 1:2000	03.01.2011.a
	Narva linn Kangelaste prospekt T1	
KOOSTAS:	 Sergei Tõsjatov +372 35 99172	