

OTSUS

Narva

26.05.2011 nr 92

Turu tänav maaüksuse munitsipaalomandisse taotlemine ja sihtotstarbe määramine

1. Asjaolud ja menetluse käik

Turu tänav on Narva linna teede ja tänavate nimekirjas, mis on kinnitatud Narva Linnavolikogu 23.12.2005.a otsusega nr 235.

Turu tänava teenindamiseks moodustatakse maaüksus ligikaudse pindalaga 4 300 m². Nimetatud maaüksuse piiride ettepanek on 05.05.2011.a kooskõlastatud Ida-Viru maavanema poolt.

Vastavalt Vabariigi Valitsuse 23.10.2008 määruse nr 155 „Katastriüksuse sihtotstarvete liigid ja nende määramise kord” § 4 punktile 3 kohalik omavalitsus võtab vastu katastriüksuse sihtotstarbe määramise otsuse.

Vabariigi Valitsuse 02.06.2006.a määruse „Maa munitsipaalomandisse andmise kord“ § 6 lõige 1 kohaselt kohaliku omavalitsuse volikogu vastava otsuse alusel koostatud maa munitsipaalomandisse andmise taotluse esitab linnavalitsus maa munitsipaalomandisse andmise otsustajale.

2. Õiguslikud alused

2.1 Kohaliku omavalitsuse korralduse seaduse § 22 lõike 1 punkti 37 kohaselt kuuluvad volikogu ainupädevusse muud seadusega antud küsimused.

2.2 Maareformi seaduse § 25 lõige 1 sätestab, et munitsipaalomandisse antakse tasuta Maareformi seaduse paragrahvis 28 nimetatud maa.

2.3 Maareformi seaduse § 28 lõike 1 punkti 1 kohaselt antakse linna omandisse munitsipaalomandisse jäävate hoonete ja rajatiste alune ning neid teenindav maa.

2.4 Juhindudes Teeseaduse § 3, Maakatastriseaduse § 18 lõikest 6, Vabariigi Valitsuse 02.06.2006.a määrusest nr 133 “Maa munitsipaalomandisse andmise kord”, Vabariigi Valitsuse 23.10.2008 määrusest nr 155 „Katastriüksuse sihtotstarvete liigid ja nende määramise kord” ning Narva Linnavolikogu 28.11.2001.a määrusega nr 92/49 kehtestatud linna üldplaneeringust.

3. Otsus

3.1 Taotleda Narva linna munitsipaalomandisse Turu tänav maaüksus (lisa 1), ligikaudse pindalaga 4 300 m².

3.2 Määrata taotletavale Turu tänav maaüksusele katastriüksuse sihtotstarbeks transpordimaa (007;L).

4. Rakendussätted

4.1 Linnavalitsusel esitada maavanemale punktis 3.1 nimetatud maa munitsipaliseerimiseks taotlus koos kõigi vajalike lisamaterjalidega.

4.2 Maavanema jaatava vastuse korral moodustada Linnavalitsusel punktis 3.1 nimetatud katastriüksus ja kinnitada piirid ning esitada katastritoimik registreerimiseks Maa-ameti Ida-Viru katastribüroosse.

4.3 Otsus jõustub teatavakstegemisest.

4.4 Otsust on võimalik vaidlustada Tartu Halduskohtu Jõhvi Kohtumajas 30 päeva jooksul alates jõustumisest.



Aleksandr Jefimov
Linnavolikogu esimees

Munitsipaalomandisse taotletava maa asendiplaan

katastrikaart : ortofoto 65.834

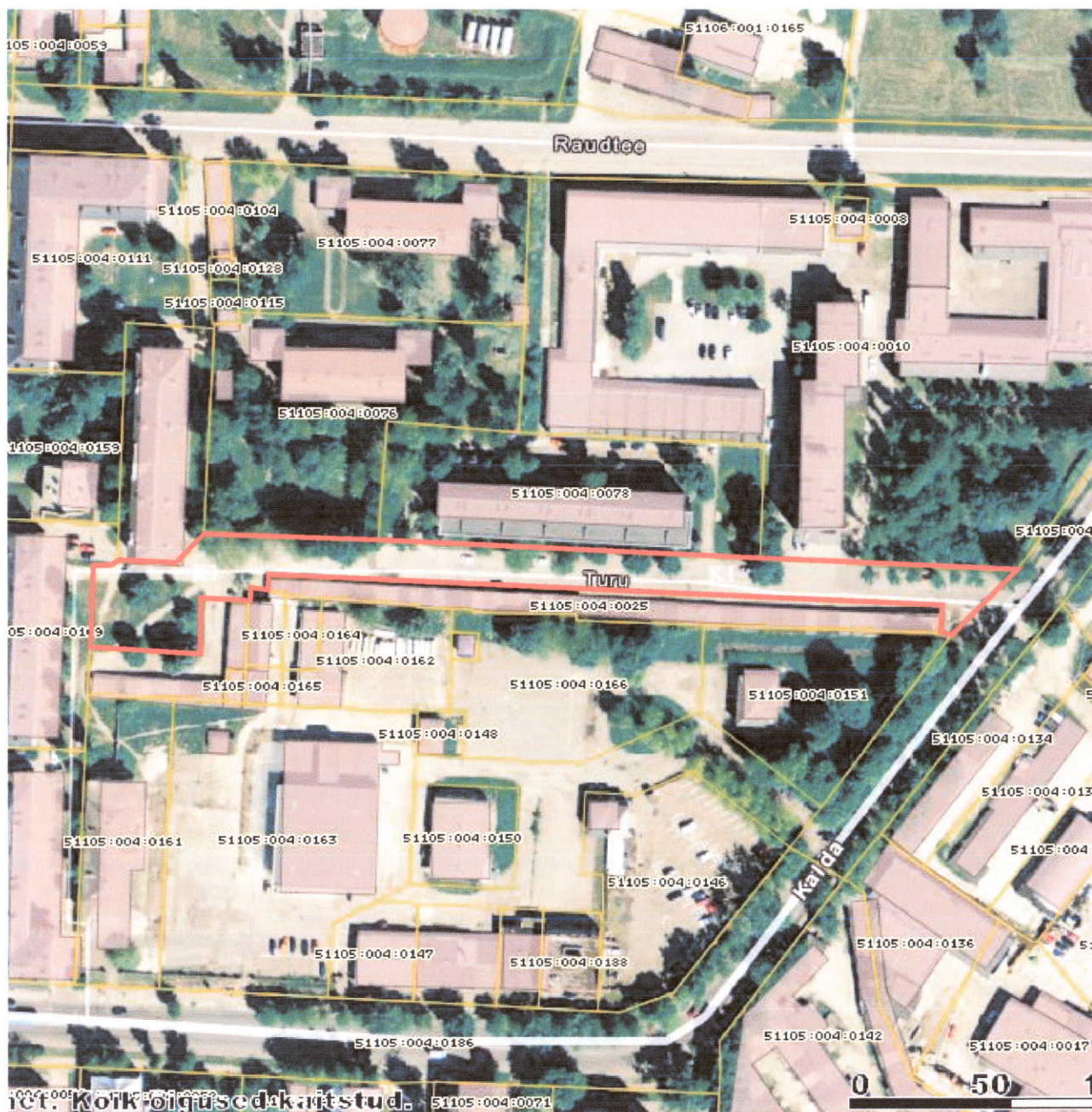

Narva Linnavolikogu
26.05.11 otsuse nr. 92
lisa 1



- munitsipaalomandisse taotletava maa piirid
ligikaudne pindala 4 300 m²
- kinnisomandite piirid

KITSENDUSED:

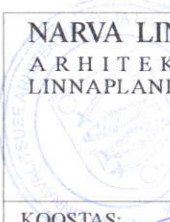
K1 - tehnovõrgud

 NARVA LINNAVALITSUS ARHITEKTUURI - JA LINNAPLANEERIMISE AMET Peetri plats 5 NARVA 20308 tel. +372 35 99050 +372 35 99171	M 1:2 000	11.05.2011.a
	Narva linn Turu tänav	
KOOSTAS:	 Sergei Tõsjatov +372 35 99172	